

DE MEELFABRIEK

Onderstaande beelden zijn aan te vragen in hoge resolutie, onder verwijzing naar volledige documentnaam en onder vermelding van doel en medium van plaatsing, via Patty Beuk (communicatie De Meelfabriek): p.beuk@demeelfabriek.nl

Voorwaarden voor het gebruik van afbeeldingen

Beelden mogen enkel gebruikt worden in het kader van de promotie van De Meelfabriek. De foto's mogen niet worden aangesneden of aangepast op welke manier dan ook, zonder voorafgaande toestemming van de copyrighthouder. De foto's dienen geplaatst te worden onder vermelding van "De Meelfabriek" en de naam van desbetreffende fotograaf wanneer deze vermeld staat in documentnaam. Zie voor juiste credits onderstaande lijst. Toestemming van gebruik is voor bepaalde tijd en specifiek doel en kan altijd worden ingetrokken.

Credits diverse partijen:

Projectnaam:	De Meelfabriek
Opdrachtgever:	Meelhattan bv
Bouwbedrijf:	Van der Wiel Bouw
Architect:	Studio Akkerhuis Architecture
Landschapsarchitect:	LOLA Landscape Architects Piet Oudolf
Fotografen:	GDandP Corentin Haubruge

Beelden zijn onderverdeeld in rubrieken:

Architectuur - Studio Akkerhuis; Awards - De Meelfabriek; Duurzaamheid - De Meelfabriek; Historie (1890-heden) - De Meelfabriek; Landschapsarchitectuur - Piet Oudolf & LOLA Landscape Architects; 2024 - 1 juli, Opening Tuin & Terrein 1e fase ; Transformatie en nieuwbouw - De Meelfabriek; Portretten.

Voor beeldmateriaal dat niet in de perskit is opgenomen, voor overige vragen, aanvullende informatie, locatiebezoek en interview verzoeken, kunt u contact opnemen kan contact opgenomen worden met Patty Beuk (p.beuk@demeelfabriek.nl).

Below images can be requested in high resolution by referencing the full document name and specifying the purpose and medium of publication, via Patty Beuk (communications De Meelfabriek): p.beuk@demeelfabriek.nl.

Terms of Use for Images

Images may only be used in the context of promoting De Meelfabriek. The photos may not be cropped or altered in any way without prior consent from the copyright holder. The photos must be credited with "De Meelfabriek" and the name of the respective photographer, if mentioned in the document name. For correct credits, please refer to the list below. Permission for use is granted for a specific time and purpose and may be revoked at any time.

Credits - Various Parties:

Project Name:	De Meelfabriek
Client:	Meelhattan bv
Construction Company:	Van der Wiel Bouw
Architect:	Studio Akkerhuis Architecture
Landscape Architects:	LOLA Landscape Architects Piet Oudolf
Photographers:	GDandP Corentin Haubruge

Images are categorized into sections:

Architecture - Studio Akkerhuis; Awards - De Meelfabriek; Sustainability - De Meelfabriek; History (1890–present) - De Meelfabriek; Landscape Architecture - Piet Oudolf & LOLA Landscape Architects; 2024 - July 1, Opening Garden & Grounds Phase 1; Transformation and New Construction - De Meelfabriek; Portraits.

For image material not included in the press kit, other questions, additional information, site visits, or interview requests, please contact Patty Beuk (p.beuk@demeelfabriek.nl).

Awards - De Meelfabriek



2018 De Meelfabriek, Ab van der Wiel ontvangt Compliment van Kees-Jan Dosker (NRF)



2019 WAF AWARD uitreiking



2019 WAF AWARD



2023 De Meelfabriek AHI finalist



2023 RAP award, 111023-LR-67



2023 RAP award, 111023-LR-70



2023 RAP award, 111023-LR-79



2024 nominatie Gouden Piramide



2024 Archello Housing of the year - mid rise



2024 Archello Parc of the Year

Architectuur - Studio Akkerhuis



De Meelfabriek Masterplan Studio Akkerhuis Architecture



De Meelfabriek wood model view1 - Studio Akkerhuis Architecture



Maquette De Meelfabriek overzicht plan - Studio Akkerhuis Architecture



2023 De Meelfabriek Maquette Studio Akkerhuis Architecture



2020 Team Studio Akkerhuis Architecture

Duurzaamheid - De Meelfabriek



Meelfabriek_presentatie_duurzaamheid_373x210mm_LR

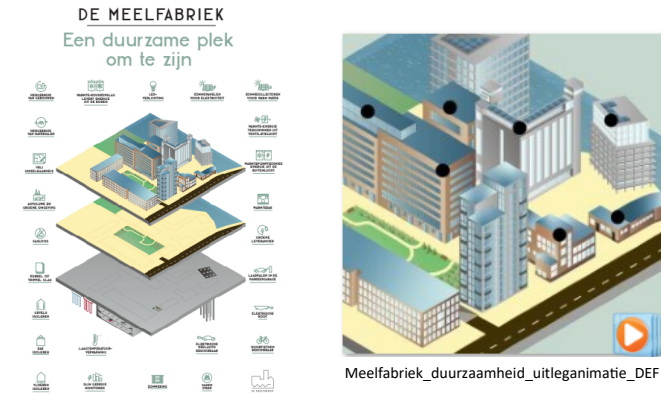

Meelfabriek_duurzaamheid_uitleganimatie_DEF

Meelfabriek_infographic_duurzaamheid_A0_HR

Historie (1890-heden) - De Meelfabriek



1890 (ca) - De Meelfabriek Leiden



1900 (ca) De Meelfabriek - Zijlsingel



1902 - 4 juni brand De Meelfabriek

Aanvraag Stichting Industrieel Erfgoed Leiden gehonoreerd
Meelfabriek rijksmonument

LEIDEN • HERMAN KOESTER

Het grootste deel van de Leidse Meelfabriek heeft de status van rijksmonument gekregen. Het gaat om tien van de dertien gebouwen, die alle in de periode 1896-1949 zijn gebouwd. De rijksdienst voor de monumentenzorg heeft dat gisteren bekendgemaakt. In de praktijk betekent dat dat de aangevoerde gebouwen niet zonder meer worden gesloopt. De plaatsing volgt op een aanvraag van StIEL, de Stichting Industrieel Erfgoed Leiden.

De rijksdienst mag gebouwen alleen de status van rijksmonument toekennen als ze ouder zijn dan 50 jaar. Daarom hebben twee sloopgebouwen, uit 1955 en 1960, en het magazijn uit 1978 niet de status van rijksmonument gekregen. De rijksdienst vindt de twee gebouwen echter van grote waarde en is dan ook ingetrokken met de plannen van Leiden de silo uit 1955 op de gemeentelijke monumentenlijst te plaatsen. Alleen het magazijn wordt vanuit het oogpunt van architectuurhistorie nauwelijks van toegevoegde waarde geacht voor het complex. Met de plaatsing op de lijst gaat de rijksdienst voorbij aan het advies van de gemeente Leiden in elk geval zeven van de dertien gebouwen te behouden. Monumentenwetvoerder A. Pechhold die metten nu de bekendmaking een goedkeuring aan StIEL heeft gestuurd, zegt echter dat het besluit van de rijksdienst geen streep door de rekening van de gemeente is. „We moeten opbouwen de Meelfabriek als een verzameling gebouwen te zien. We moeten de Meelfabriek als geheel zien. We zijn in eerste instantie uitgegaan van behoud van zeven gebouwen. We hebben als gemeente ook nooit gezegd, alhoewel de andere zes maar. Het allerbelangrijkste is voor de gemeente dat er een plan voor de Meelfabriek komt. De meeste gebouwen staan al tien jaar leeg.

Daarnaas gaf de gemeente eigenaar Mediathun VOF de opdracht een plan te ontwikkelen voor langdurig van zeven gebouwen van de Meelfabriek. Daarbij diende de eigenaar zich aan een groot aantal randvoorwaarden te houden. „De opdracht aan Mediathun blijft gehandhaafd”, zegt Pechhold. „Alleen zijn de randvoorwaarden nu nog strenger geworden.”

ANTIQUARISCHE BOEKENBEURS
 oude & bijzondere boeken
PIETERSKERK - LEIDEN
 zaterdag 7 okt. 11-17 uur
 zondag 8 okt. 11-17 uur
B.O.B.
 035-5417256

2 WEKEN GRATIS LEIDSCHE DAGBLAD
 Ja, ik wil een abonnement op het Leidse Dagblad.

1902 - De Meelfabriek kaart (fotograaf Goedeljee)



1939 - Bouw silo De Meelfabriek



1947 (ca) zakkenvullers in Meelpakhuis, De Meelfabriek

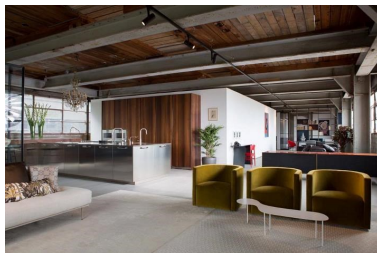

2016 Start verkoop eerste fase met modelloft



2017 Start bouw studentenwoningen



2017 Teken eerste huurcontract met V6K



2018 De Meelfabriek, Ab van der Wiel ontvangt Compliment van Kees-Jan Dosker (NRF)

Restauratieprijs voor project Meelfabriek

Restauratieprijs voor project Meelfabriek

Leiden • **Stichting**

Leiden • Het grootste deel van de Leidse Meelfabriek heeft de status van rijksmonument gekregen. Het gaat om tien van de dertien gebouwen, die alle in de periode 1896-1949 zijn gebouwd. De rijksdienst voor de monumentenzorg heeft dat gisteren bekendgemaakt. In de praktijk betekent dat dat de aangevoerde gebouwen niet zonder meer worden gesloopt. De plaatsing volgt op een aanvraag van StIEL, de Stichting Industrieel Erfgoed Leiden.

De rijksdienst mag gebouwen alleen de status van rijksmonument toekennen als ze ouder zijn dan 50 jaar. Daarom hebben twee sloopgebouwen, uit 1955 en 1960, en het magazijn uit 1978 niet de status van rijksmonument gekregen. De rijksdienst vindt de twee gebouwen echter van grote waarde en is dan ook ingetrokken met de plannen van Leiden de silo uit 1955 op de gemeentelijke monumentenlijst te plaatsen. Alleen het magazijn wordt vanuit het oogpunt van architectuurhistorie nauwelijks van toegevoegde waarde geacht voor het complex. Met de plaatsing op de lijst gaat de rijksdienst voorbij aan het advies van de gemeente Leiden in elk geval zeven van de dertien gebouwen te behouden. Monumentenwetvoerder A. Pechhold die metten nu de bekendmaking een goedkeuring aan StIEL heeft gestuurd, zegt echter dat het besluit van de rijksdienst geen streep door de rekening van de gemeente is. „We moeten opbouwen de Meelfabriek als een verzameling gebouwen te zien. We moeten de Meelfabriek als geheel zien. We zijn in eerste instantie uitgegaan van behoud van zeven gebouwen. We hebben als gemeente ook nooit gezegd, alhoewel de andere zes maar. Het allerbelangrijkste is voor de gemeente dat er een plan voor de Meelfabriek komt. De meeste gebouwen staan al tien jaar leeg.

Daarnaas gaf de gemeente eigenaar Mediathun VOF de opdracht een plan te ontwikkelen voor langdurig van zeven gebouwen van de Meelfabriek. Daarbij diende de eigenaar zich aan een groot aantal randvoorwaarden te houden. „De opdracht aan Mediathun blijft gehandhaafd”, zegt Pechhold. „Alleen zijn de randvoorwaarden nu nog strenger geworden.”

Restauratieprijs voor project Meelfabriek

Leiden • Het grootste deel van de Leidse Meelfabriek heeft de status van rijksmonument gekregen. Het gaat om tien van de dertien gebouwen, die alle in de periode 1896-1949 zijn gebouwd. De rijksdienst voor de monumentenzorg heeft dat gisteren bekendgemaakt. In de praktijk betekent dat dat de aangevoerde gebouwen niet zonder meer worden gesloopt. De plaatsing volgt op een aanvraag van StIEL, de Stichting Industrieel Erfgoed Leiden.

De rijksdienst mag gebouwen alleen de status van rijksmonument toekennen als ze ouder zijn dan 50 jaar. Daarom hebben twee sloopgebouwen, uit 1955 en 1960, en het magazijn uit 1978 niet de status van rijksmonument gekregen. De rijksdienst vindt de twee gebouwen echter van grote waarde en is dan ook ingetrokken met de plannen van Leiden de silo uit 1955 op de gemeentelijke monumentenlijst te plaatsen. Alleen het magazijn wordt vanuit het oogpunt van architectuurhistorie nauwelijks van toegevoegde waarde geacht voor het complex. Met de plaatsing op de lijst gaat de rijksdienst voorbij aan het advies van de gemeente Leiden in elk geval zeven van de dertien gebouwen te behouden. Monumentenwetvoerder A. Pechhold die metten nu de bekendmaking een goedkeuring aan StIEL heeft gestuurd, zegt echter dat het besluit van de rijksdienst geen streep door de rekening van de gemeente is. „We moeten opbouwen de Meelfabriek als een verzameling gebouwen te zien. We moeten de Meelfabriek als geheel zien. We zijn in eerste instantie uitgegaan van behoud van zeven gebouwen. We hebben als gemeente ook nooit gezegd, alhoewel de andere zes maar. Het allerbelangrijkste is voor de gemeente dat er een plan voor de Meelfabriek komt. De meeste gebouwen staan al tien jaar leeg.

Daarnaas gaf de gemeente eigenaar Mediathun VOF de opdracht een plan te ontwikkelen voor langdurig van zeven gebouwen van de Meelfabriek. Daarbij diende de eigenaar zich aan een groot aantal randvoorwaarden te houden. „De opdracht aan Mediathun blijft gehandhaafd”, zegt Pechhold. „Alleen zijn de randvoorwaarden nu nog strenger geworden.”

2018 Restauratiefonds compliment en start bouw Singeltoren en Parkeergarage



2019 Schemerstad bij De Meelfabriek



2019 Start verkoop tweede fase (photo GdandP)



2019 Burgemeester Lenferink opent Poortgebouw pop-up



2019 WAF AWARD voor Studio Akkerhuis met De Meelfabriek



Historie (1890-heden) - De Meelfabriek



2020 Oplevering woningen Molengebouw en Riffellokaal



2020 De Meelfabriek - Zijlsingel (photo Corentin Haubruge)
_DS_006 PAN - X - 1600x2400



2020 De Meelfabriek - Zijlsingel (photo Corentin Haubruge)
_DS_006 PAN - X - 1600x2400



2021 hoogste punt Singeltoren

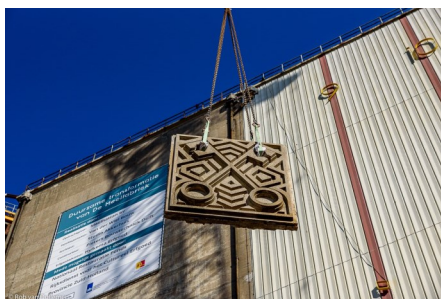

2021 sleutelpanelen omlaag takelen



2021 start sloop Braspenning



2022 De Fysiospecialist eerste huurder in Molengebouw

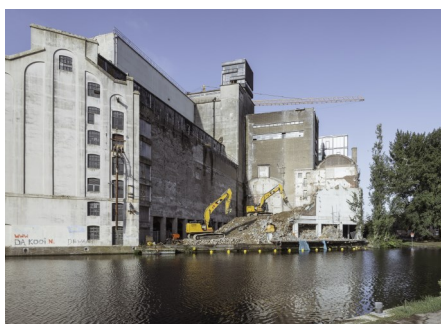

2022 De Meelfabriek - Zijlsingel (photo Corentin Haubruge)
220907 SAA - MF P29 - R5.1 0006 - PRORVB - 4800



2022 Oplevering Singeltoren



2022 Start aanleg tuin

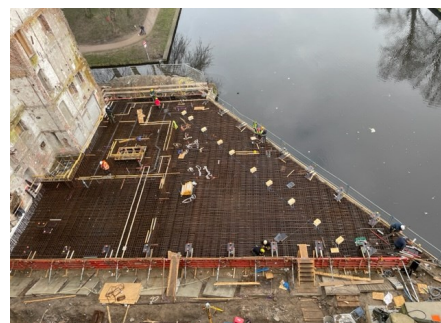

2023 Bouw Silotoren

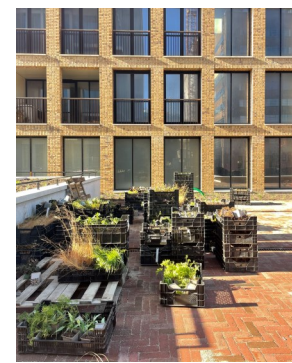

2022 Start beplanting tuin

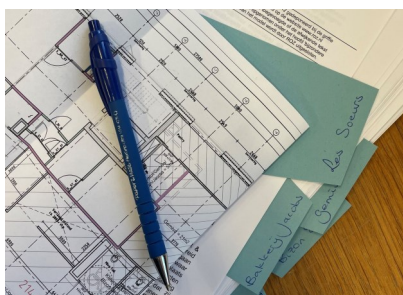

2023 contracten getekend huurders plint riffellokaal



2023 De Meelfabriek - Zijlsingel (photo Corentin Haubruge)
230524 SAA - MF P32 - R5.1 0031 - 3600



2023 De Meelfabriek AHI finalist

Historie (1890-heden) - De Meelfabriek



2023 hoogste punt Meelpakhuis



2023 Kunstroute Inge Reisberman 10 jaar filmen bij De Meelfabriek



2023 lancering Albert Bier (photo GDandP)



2023 opening Cadeau Lokaal en Atelier Kleurstof met burgemeester Lenferink (photo GDandP)



2023 RAP award, 111023-LR-67



2023 Winnaar Rijnlandse Architectuur Prijs



2024 wokkel inhijzen meelpakhuis



2024 oud medewerkers op bezoek



2024 Viering 140 jaar bestaan



2024 oplevering Meelpakhuis lofts



2024 hoogste punt Silotoren



2024 Opening De Meelfabriek Tuin - CvdK Jaap Smit, arch Bart Akkerhuis, landschapsarch Peter Veenstra, tuinarch Piet Oudolf en ontwikkelaar-eigenaar Ab van der Wiel (photo GD&P)



2024 Opening De Meelfabriek Tuin - Ab van der Wiel, Piet Oudolf en Peter Veenstra (photo GD&P)



2024 nominatie Gouden Piramide



2024 lancering Arie Bier

Landschapsarchitectuur - Piet Oudolf & LOLA Landscape Architects



LOLA Landscape Architects 0 De Meelfabriek plan drawing



2024 De Meelfabriek Tuin (photo Corentin Haubruge) - 240607 SAA - MF P35 - DRONE 0145 - 5000



2024 De Meelfabriek Tuin (photo Corentin Haubruge) - 240607 SAA - MF P35 - DRONE 0142 - 5000



2023 De Meelfabriek Tuin - krattensysteem aanleg



2024 De Meelfabriek Tuin (photo Corentin Haubruge) - 240607 SAA - MF P35 - R51 0333 - 5000



2024 De Meelfabriek Tuin (photo Corentin Haubruge) - 240607 SAA - MF P35 - DRONE 0141 - 5000



2024 De Meelfabriek Tuin (photo Corentin Haubruge) - 240607 SAA - MF P35 - R51 0336 - 5000



2024 De Meelfabriek Tuin (photo Corentin Haubruge) - 240607 22h05 - SAA - MF P35 - R51 0872 - 3600



2024 De Meelfabriek Tuin (photo Corentin Haubruge) - 240607 SAA - MF P35 - R51 0947 X - 5000



2024 De Meelfabriek Tuin (photo Corentin Haubruge) - 240607 SAA - MF P35 - R51 0314 - 5000



2024 De Meelfabriek Tuin (photo Corentin Haubruge) - 240607 22h29 - SAA - MF P35 - R51 0939 - 3600



2024 De Meelfabriek Tuin (photo Corentin Haubruge) zitobject Escofet - 240607 SAA - MF P35 - R52 0065 - 5000

2024 - 1 juli, Opening Tuin & Terrein 1e fase (alle foto's: GDandP)



Opening De Meelfabriek Tuin - Piet Oudolf, CvdK Jaap Smit en Ab van der Wiel onder kunstboog van Maria Blaisse



Opening De Meelfabriek Tuin met Piet Oudolf, Bart Akkerhuis, CvdK Jaap Smit, Ab van der Wiel en Peter Veenstra



Opening De Meelfabriek Tuin - Ab van der Wiel, Piet Oudolf en Peter Veenstra



Opening De Meelfabriek Tuin - CvdK Jaap Smit, arch Bart Akkerhuis, landschapsarch Peter Veenstra, tuinarch Piet Oudolf en ontwikkelaar-eigenaar Ab van der Wiel

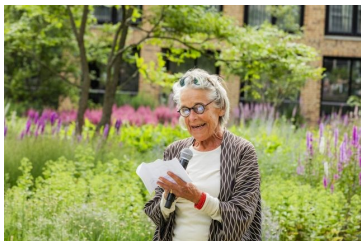

Opening De Meelfabriek Tuin - kunstenaar Maria Blaisse



Opening De Meelfabriek Tuin - Commissaris van de Koning Jaap Smit



Opening De Meelfabriek Tuin - wethouder Yvonne van Delft



Opening De Meelfabriek Tuin-Piet Oudolf



Opening De Meelfabriek Tuin



Opening De Meelfabriek Tuin - optreden Theater Domino



Opening De Meelfabriek Tuin met optreden van Theater Domino



Opening De Meelfabriek Tuin - optreden Flamenco trio

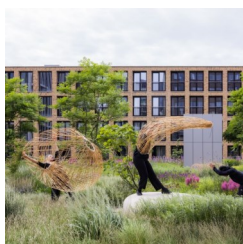

Opening De Meelfabriek Tuin - openingsperformance van Maria Blaisse, dans3



Opening De Meelfabriek Tuin - openingsperformance van Maria Blaisse, dans9

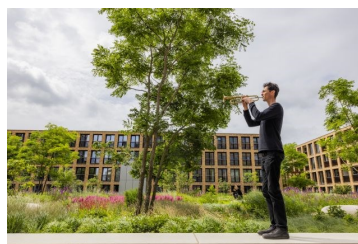

Opening De Meelfabriek Tuin - openingsperformance van Maria Blaisse



Opening De Meelfabriek Tuin - openingsperformance van Maria Blaisse, dans10



Opening De Meelfabriek Tuin - openingsperformance van Maria Blaisse, dans11



Opening De Meelfabriek Tuin - openingsperformance van Maria Blaisse, dans5



Opening De Meelfabriek Tuin - openingsperformance van Maria Blaisse, dans6



Opening De Meelfabriek Tuin - openingsperformance van Maria Blaisse, dans-muziek

Transformatie en nieuwbouw - De Meelfabriek



2015 De Meelfabriek luchtfoto



2016 De Meelfabriek Silogebouwen -
Monica Stuurop

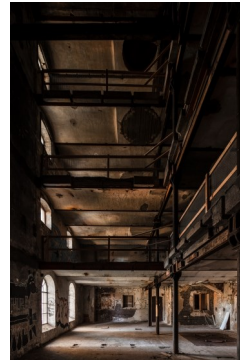

2018 Ketelhuis (photo Corentin Haubrage)
180817__P6A2390 2000x3000

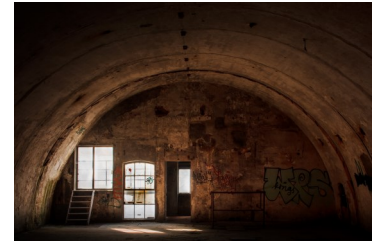

2018 Ketelhuis (photo Corentin Haubrage)
180817__P6A2417 2000x3000

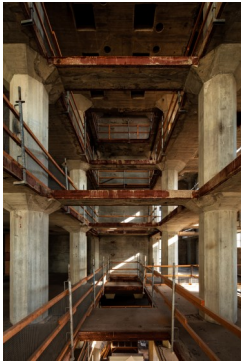

2018 Meelpakhuis (photo Corentin Haubrage) 180817__P6A2438
2000x3000



2021 Meelpakhuis (Corentin Haubrage)
210916 MF P23 - DJI_0280 - 3000

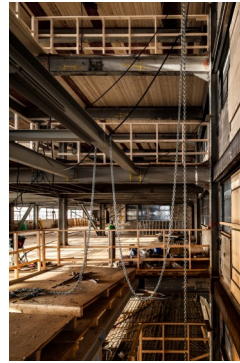

2018 Molengebouw-Riffellokaal
(photo Corentin Haubrage)
180817__P6A2518 2000x3000

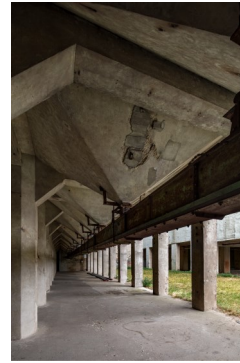

2018 Silogebouw (photo Corentin Haubrage) 180817__P6A2239
2000x3000

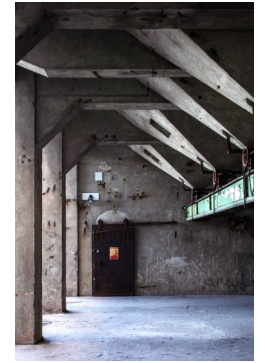

2018 Silogebouw (photo Corentin Haubrage) 180928__P6A1025
2000x3000



2019 Bouw ondergrondse parkeer-
garage (photo Corentin Haubrage)
_P6A7871 190514 - 1600x2400



2019 Bouw ondergrondse parkeer-
garage (photo Corentin Haubrage)
_P6A7821 190514 - 1600x2400-2



2019 Bouw optopping Molengebouw
-Riffellokaal (photo Corentin
Haubrage)_P6A4127 - 1200x1800



2021 De Meelfabriek Parkeergarage - Corentin Haubrage



2022 De Meelfabriek Singeltoren en uitzicht over
Leiden centrum - Corentin Haubrage



2022 DUWO studentencomplex De Meelfabriek
(photo Corentin Haubrage) 220715 SAA - MF
P28 - R5.2 0113 - sRVB - 2500x5000



2023 Tuin + Molengebouw-Riffellokaal
(photo Corentin Haubrage) 230524
SAA - MF P32 - R5.1 0184 X - 5000



2023 Zicht op Molengebouw-Riffellokaal en
Singeltoren vanuit centrumzijde

Transformatie en nieuwbouw - De Meelfabriek



2023 De Meelfabriek mix van monumentaal en nieuwbouw (photo Corentin Haubruge) 230531 SAA - MF P33 - 1059 - 5k



2023 De Meelfabriek Molengebouw en Riffellokaal - Corentin Haubruge



2023 De Meelfabriek Singeltoren vanuit Katoenpark - Corentin Haubruge

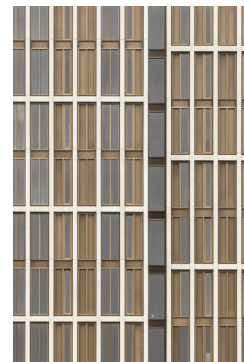

2022 Singeltoren gevel close (photo Corentin Haubruge)

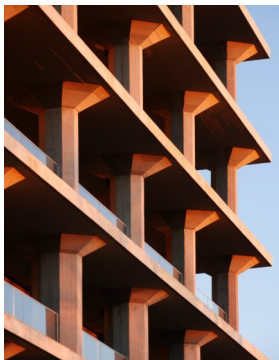

2024 Meelpakhuis - Ubbo van Dijk



2024 Meelpakhuis (photo Ubbo van Dijk)



2024 Meelpakhuis (Corentin Haubruge) 240607 10h08 - SAA - MF P35 - R52 0017 - 3600



2024 De Meelfabriek Tuin, Riffellokaal, Singeltoren (GDandP)



2024 Meelpakhuis gevel (Corentin Haubruge) 240607 10h09 - SAA - MF P35 - R52 0019 - 3600

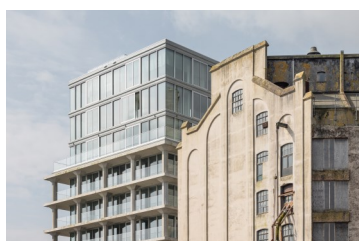

2024 Meelpakhuis en Silogebouw (Corentin Haubruge) 240607 09h55 - SAA - MF P35 - R52 0010 - 3600



2024 Silotoren (Corentin Haubruge) 240607 09h34 - SAA - MF P35 - R51 0001 - 3600



2020 De Meelfabriek aanzicht vanaf Zijlsingel - Corentin Haubruge

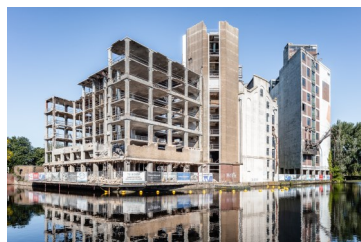

2021 De Meelfabriek aanzicht vanaf Zijlsingel - Corentin Haubruge 210601MF P21 - SDS_0014 - 2400



2024 De Meelfabriek aanzicht vanaf Zijlsingel - Corentin Haubruge



2024 Render De Meelfabriek vanaf Zijlsingel (Studio Akkerhuis Architecture)



2024 Render De Meelfabriek vanaf Zijlsingel-Ankerpark (Studio Akkerhuis Architecture)



2024 Render De Meelfabriek vanaf Zijlsingel-Lakenpark (Studio Akkerhuis Architecture)

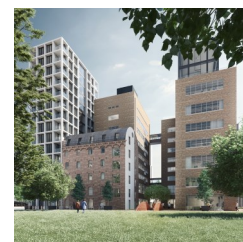

2024 Render De Meelfabriek vanaf Ankerpark

Portretten



Ab van der Wiel (GD&P) MEE_AB_12b



Van der Wiel Bouw team_07(GD&P)



Bart Akkerhuis , PH7_2615